Currículo em Ação

MATERIAL DIGITAL

2º ANO



AULA 1

OS CAMINHOS DA NOSSA ESCOLA

HISTÓRIA

1º BIMESTRE

ENSINO FUNDAMENTAL: ANOS INICIAIS

2025_AI_V1

Secretaria da Educação
SÃO PAULO
GOVERNO DO ESTADO

CONTEÚDO

- COMUNIDADE - ESPAÇOS LÚDICOS E DE SOCIABILIDADE.

OBJETIVOS DE APRENDIZAGEM

- CONHECER E IDENTIFICAR A COMUNIDADE DE QUE FAZ PARTE;
- RECONHECER OS ESPAÇOS LÚDICOS E SOCIABILIDADE NO BAIRRO;

2025_AI_V1

PARA COMEÇAR

DISCUSSÃO DISCIPLINADA

- O QUE VOCÊS SABEM SOBRE O LUGAR ONDE VIVEM?
- O QUE OBSERVAM QUANDO CIRCULAM PELAS RUAS ONDE MORAM?
- VOCÊS SABEM O QUE É NECESSÁRIO PARA FORMAR UMA COMUNIDADE?
- COMO PODEMOS PERTENCER A UMA COMUNIDADE?



2025_AI_V1

O QUE É?

OS CAMINHOS DA NOSSA ESCOLA

TODOS NÓS PERTENCEMOS A UMA COMUNIDADE. A PRIMEIRA DELAS É A FAMILIAR, ALÉM DELA, FAZEMOS PARTE DE OUTRAS COMO, A ESCOLA, A IGREJA, O BAIRRO, A ESCOLA DE FUTEBOL, O GRUPO DE TEATRO ETC.



CONTINUA...

2025_AI_V1

O QUE É?

NO CAMINHO DA ESCOLA, PASSAMOS POR DIFERENTES LUGARES, COMO PARQUES, PRAÇAS, MERCADOS E LOJAS, ONDE AS PESSOAS BRINCAM, CONVIVEM E SE CONHECEM MELHOR.

OBSERVE A SEGUIR OS LUGARES QUE APARECEM NA IMAGEM. SÃO ESPAÇOS DE CONVIVÊNCIA ONDE AS PESSOAS PODEM FORMAR COMUNIDADES.

CONTINUA...

O QUE É?



CONTINUA...

2025_AI_V1

O QUE É?

ESPAÇOS DE CONVIVÊNCIA

A PRAÇA, A IGREJA, AS LOJAS, O SUPERMERCADO, A ESCOLA E A SALA DE AULA SÃO ESPAÇOS DE CONVIVÊNCIA ONDE CONSTRUÍMOS NOSSA IDENTIDADE, APRENDENDO SOBRE NÓS MESMOS E SOBRE OS OUTROS.



2025_AI_V1

O QUE É?

VIREM E CONVERSEM

ESPAÇOS DE SOCIABILIDADE

OS ESPAÇOS DE SOCIABILIDADE SÃO LUGARES ONDE AS PESSOAS SE ENCONTRAM PARA SE DIVERTIR, BRINCAR E CONVERSAR COM AMIGOS.

CONVERSE COM SEUS COLEGAS E PROFESSOR, COM QUEM VOCÊ VAI A ESSES ESPAÇOS?





2025_AI_V1

PRATICANDO

MARQUE UM X NOS ESPAÇOS QUE VOCÊ VÊ NO CAMINHO DA SUA ESCOLA.





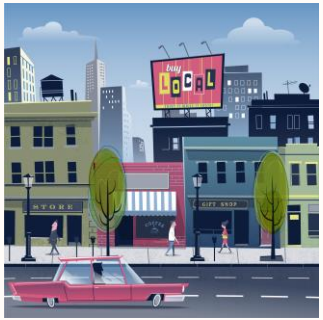







CONTINUA...

2025_AI_V1

PRATICANDO

CORREÇÃO

MARQUE UM X NOS ESPAÇOS QUE VOCÊ VÊ NO CAMINHO DA SUA ESCOLA. **RESPOSTA PESSOAL.**













CONTINUA...

2025_AI_V1

VAMOS COMPARAR AS DIFERENÇAS ENTRE MARIANA E CAIO.

MARIANA TEM 8 ANOS E FAZ PARTE DE ALGUMAS COMUNIDADES, A DA FAMÍLIA, DA ESCOLA, DA IGREJA E DO BAIRRO ONDE VIVE.

CAIO TAMBÉM TEM 8 ANOS E ESTUDA NA MESMA ESCOLA DE MARIANA. ALÉM DA ESCOLA, ELE FAZ PARTE DE OUTRAS COMUNIDADES, COMO A FAMILIAR, DO GRUPO DE TEATRO E DA ESCOLA DE FUTEBOL.



CONTINUA...

2025_AI_V1

PRATICANDO



RESPONDA COM A TURMA, COLORINDO A SUA RESPOSTA.

A. QUAIS COMUNIDADES EM COMUM MARIANA E CAIO FREQUENTAM?

ESCOLAR | FAMILIAR | GRUPO DE TEATRO

B. E QUAIS COMUNIDADES QUE CAIO PARTICIPA, E MARIANA NÃO FAZ PARTE?

GRUPO DE TEATRO | ESCOLA DE FUTEBOL | IGREJA

2025_AI_V1

PRATICANDO

CORREÇÃO



RESPONDA COM A TURMA, COLORINDO A SUA RESPOSTA.

A. QUAIS COMUNIDADES EM COMUM MARIANA E CAIO FREQUENTAM?

ESCOLAR **FAMILIAR** GRUPO DE TEATRO

B. E QUAIS COMUNIDADES QUE CAIO PARTICIPA, E MARIANA NÃO FAZ PARTE?

GRUPO DE TEATRO **ESCOLA DE FUTEBOL** IGREJA

2025_AI_V1

SISTEMATIZANDO

JUNTO DA TURMA, OBSERVE O MAPA A SEGUIR E RESPONDA.

A MARQUE UM **X** NOS ESPAÇOS DE CONVIVÊNCIA QUE EXISTEM PRÓXIMOS À SUA ESCOLA.

B QUAIS ESPAÇOS DE CONVIVÊNCIA EXISTEM PERTO DA SUA ESCOLA E NÃO ESTÃO REPRESENTADOS NO MAPA? ESCREVA NAS LINHAS ABAIXO.



CONTINUA...

2025_AI_V1

SISTEMATIZANDO



2025_AI_V1

SISTEMATIZANDO

CORREÇÃO



RESPOSTA PESSOAL.

2025_AI_V1

O QUE APRENDEMOS HOJE?



- CONHECEMOS E IDENTIFICAMOS A COMUNIDADE DE QUE FAZ PARTE;
- RECONHECEMOS OS ESPAÇOS LÚDICOS E DE SOCIABILIDADE NO BAIRRO.

2025_AI_V1

AGORA É COM VOCÊ!

ESCOLHA UMA COMUNIDADE DE QUE VOCÊ FAZ PARTE E DESENHE ABAIXO.

2025_AI_V1

REFERÊNCIAS

ABRAHÃO, S.L. **Espaço público:** do urbano ao político. São Paulo: Annablume/Fapesp, 2008

BITTENCOURT, C. **Ensino de História:** fundamentos e métodos. São Paulo: Cortez, 2008.

LEMOV, D. **Aula nota 10 2.0:** 62 técnicas para melhorar a gestão da sala de aula. Porto Alegre: Penso, 2018.

PACIEVITCH, C. (org.). **Memória, sensibilidades e saberes.** Campinas: Alínea, 2015.

SANTAELLA, L. **Leitura de imagens.** São Paulo: Melhoramentos, 2012.

SANTOS, M. **Espaço do cidadão.** São Paulo: Edusp, 2007.

ZAMBONI, E. et al. **Memórias e histórias da escola.** Campinas: Mercado de Letras, 2008.

SÃO PAULO (Estado). Secretaria da Educação. **Currículo Paulista**, 2019.

SÃO PAULO (Estado). Secretaria da Educação. **Currículo em Ação**, 2023.

2025_AI_V1

REFERÊNCIAS

Lista de imagens e vídeos

Slide 1 – Imagem de capa: SEDUC-SP.

Slides 3, 4, 6, 7, 8, 9, 10, 11, 14 e 15 – © Getty Images

Secretaria da Educação

SÃO PAULO
GOVERNO DO ESTADO

2025_AI_V1